Giulia Testa
MMC Europe
Roma, 08 giugno 2023

Fare ricerca sull'integrazione di migranti e rifugiati - una prospettiva internazionale

Il Mixed Migration Centre

Cos'è MMC?

- Centro di studi dedicato dedicato alla ricerca, alla raccolta di dati e all'analisi sui movimenti migratori misti
- Parte del Consiglio danese per i rifugiati (Danish Refugee Council - DRC)
  - Inserita nel settore umanitario
  - Collabora con DRC e con altre organizzazioni umanitarie
  - MA non solo: collaborazioni con altri attori – incluse istituzioni pubbliche – e ottica di ricerca in supporto allo sviluppo di politiche in ambito migratorio
- Piccola unità centrale a Ginevra + 5 hub regionali

Il Mixed Migration Centre

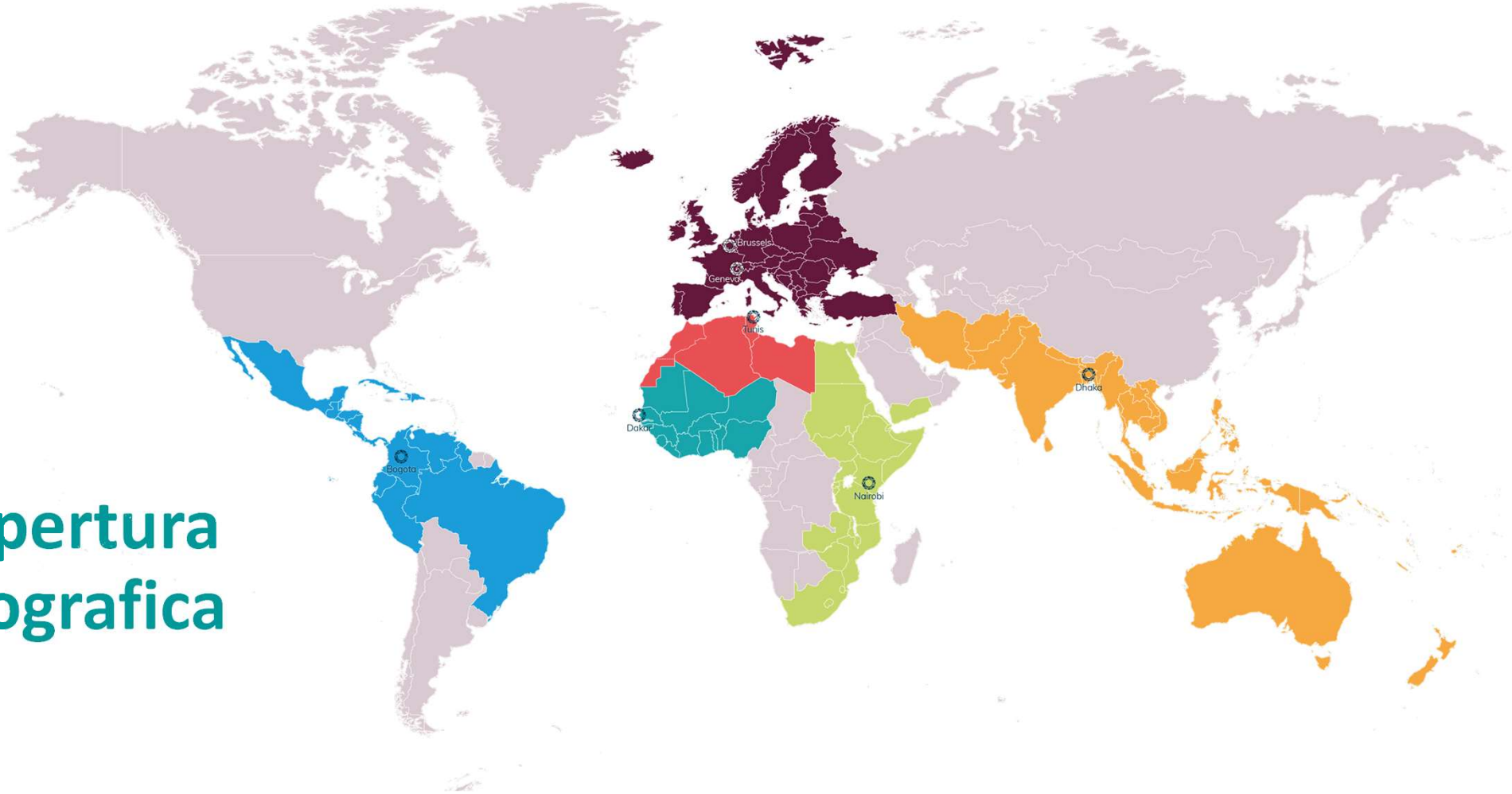

Copertura geografica

Il Mixed Migration Centre

Quali sono i nostril obiettivi?

Contribuire a:

- Una comprensione migliore, più sfumata ed equilibrata della migrazione mista (**conoscenza**)
- Politiche e dibattiti sulla migrazione meglio informati e basati su prove (**politica**)
- Una risposta di protezione e assistenza per migranti e rifugiati efficace e basata su dati concreti (**programmazione**)

Mixed Migration Centre

Focus tematico di MMC

- Focus sulla **migrazione mista**: movimenti transfrontalieri di persone, tra cui rifugiati in fuga da persecuzioni e conflitti, vittime della tratta e persone in cerca di una vita migliore. Approccio pragmatico, piuttosto che giuridico:
  - Diverse ragioni per migrare
  - Varietà di status giuridici
  - **MA** spesso rotte, mezzi e rischi simili

Mixed Migration Centre

Ricerca e raccolta dati di MMC

- Progetti di ricerca che spesso **combinano metodi qualitativi e quantitativi**, con delle eccezioni
  - **4Mi**
- Raccolta di dati primaria tramite interviste (principalmente) a migranti e rifugiati, di solito includendo persone **sia in status regolare che irregolare**
- **Varietà di argomenti**, tra cui l'integrazione di migranti e rifugiati
- Progetti che cercano di **complementare altre iniziative** di ricerca e raccolta dati (stati, accademia, etc.)

Mixed Migration Centre

INFO MIGRANTS پښتو | دری | FRANÇAIS |

IRES

Migrants rely on smugglers to cross the desert. Many can expect to be kidnapped and even tortured before their journey is over.

RANSOM | KIDNAPPING MIGRANT SMUGGLING | HORN OF AFRICA | SOCIAL MEDIA

No choice: Migrants kidnapped for ransom

February 2019

Italy's New Asylum Legislation: toward a better migration management?

By Yermi Brenner, Roberto Forin

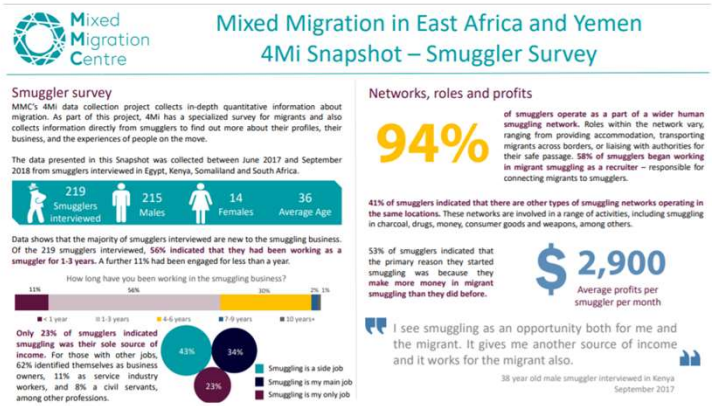

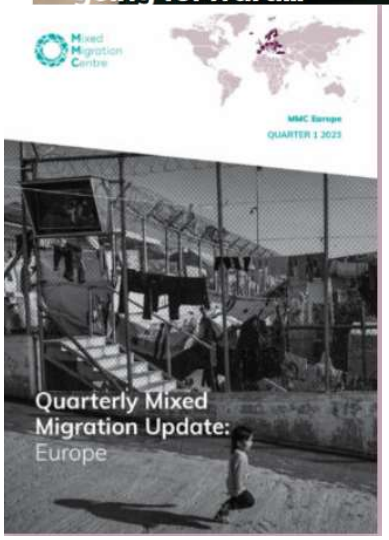

Mixed Migration Centre

4Mi Cities – l'integrazione di migranti e rifugiati nelle città

- Raccolta di dati **in collaborazione con i governi locali**, tenendo conto delle loro esigenze
- Partenariato con il Mayors Migration Council (2021)
- 6 località: Medellín e Barranquilla (Colombia), Città del Messico (Messico), Nairobi (Kenya), Arua e Kampala (Uganda)

4Mi Cities – l'integrazione di migranti e rifugiati nelle città

- **Ruolo dei governi locali nella risposta alla migrazione** e importanza delle prospettive locali per l'integrazione dei migranti: sono loro a fornire servizi ai residenti e a interagire con il pubblico
- Le interviste hanno **incluso anche migranti in stato irregolare**, perché vivono in città, e hanno identificato la regolarizzazione come uno dei bisogni principali in alcune località.
- Altri risultati variano da una località all'altra, altri mostrano caratteristiche condivise

4Mi Cities - risultati

- **<u>Mezzi di sussistenza</u>**:
  - Forti differenze tra il paese di origine e quello di migrazione
  - Disoccupazione più elevata, lavori non legati all'area di studio, lavori informali (spesso venditori ambulanti o piattaforme di consegna)

  → frustrazione, insoddisfazione e instabilità finanziaria
- L'**<u>accesso ai servizi pubblici</u>** è stato spesso limitato:
  - **Servizi per l'infanzia**: scarsità di posti disponibili, mancanza di documentazione richiesta e costo tra le principali difficoltà. Questo limita la capacità dei genitori di lavorare

(continua nella seguente diapositiva)

Mixed Migration Centre

4Mi Cities - risultati

- **Accesso ai servizi pubblici** (continua):
  - **Istruzione**: la scarsità di posti e la mancanza di documentazione sono anch'essi tra i principali ostacoli, oltre alla mancanza di informazioni su come iscrivere i bambini
  - **Assistenza sanitaria**: i servizi di emergenza sono spesso l'unica opzione disponibile (soprattutto per i migranti irregolari). L'accesso a cure specifiche adeguate per le persone con disabilità è ancora più difficile, così come i servizi di salute mentale.
- Accesso molto limitato ai **servizi finanziari**

4Mi Cities - Risultati

- **Internet**: la mancanza di accesso può essere un ostacolo per la fruizione di una serie di servizi
- Molteplici sfide legate all'**alloggio**:
  - costi elevati, mancanza di garanzie, discriminazione
  - Risultato: soluzioni abitative precarie sia per quanto riguarda le condizioni (ad esempio, sovraffollamento, mancanza di servizi) sia per quanto riguarda la stabilità del contratto (durata e sicurezza del contratto)

Mixed Migration Centre

4Mi Cities - Risultati

- **Accesso alla giustizia** per i reati spesso molto limitato a causa della sfiducia nelle istituzioni, della paura di essere detenuti/deportati, della discriminazione e degli ostacoli burocratici
- Quadro eterogeneo riguardo alle **interazioni con la comunità locale**: alta discriminazione da un lato, buone relazioni dall'altro. Scarsa partecipazione ai processi decisionali
- **Conoscenza limitata** tra gli intervistati dei servizi pubblici e delle ONG che forniscono loro assistenza

→ Necessità di sviluppare politiche mirate

Progetti di ricerca sull'integrazione a livello nazionale - migranti irregolari in Italia

- Attività di ricerca in Italia nel 2020-2021, compresa la raccolta di dati 4Mi e interviste qualitative
- Alcuni **settori economici** del Paese **dipendono fortemente dal lavoro degli immigrati**: agricoltura, lavoro domestico, assistenza agli anziani
- Alcune stime indicano oltre **600.000 migranti irregolari** in Italia
- Status di irregolare → **lavoro irregolare** → sfruttamento, ma anche condizioni di vita precarie e instabilità + nessun contributo fiscale
- **Opzioni molto limitate** per l'ingresso regolare/la regolarizzazione
- I migranti irregolari vorrebbero potersi integrare e contribuire alla società

Accesso e barriere alla regolarizzazione – il Decreto Rilancio del 2020

- Sforzo di **regolarizzazione temporanea** durante la pandemia di Covid-19 nell'ambito del «Decreto Rilancio»: buona iniziativa, ma limitata nel tempo e nella portata, e strumentale ad interessi economici
- La pandemia ha **esacerbato i problemi legati al lavoro irregolare** dei migranti
- **Conoscenza e comprensione molto superficiale** della legge e delle opzioni di regolarizzazione tra i migranti
- **Ruolo della burocrazia** nell'ostacolare l'accesso alla regolarizzazione: molti documenti, molti passaggi, informazioni contrastanti
- **Sistema di dipendenza**, in cui migranti e rifugiati possono accedere a processi e servizi solo se vengono aiutati da istituzioni, ONG o avvocati, ma non da soli

Mixed Migration Centre

L’accesso al lavoro per migranti e rifugiati in Italia

- Intervistati nel Nord Italia nel 2021: i principali ostacoli all'integrazione segnalati sono **l'accesso a un lavoro dignitoso** e l'**apprendimento della lingua locale**. Elevata disoccupazione tra gli intervistati e prevalenza di lavori informali/occasionali tra coloro che lavorano
- L'**accesso all'alloggio** e le **procedure amministrative** sono stati citati come terzo e quarto ostacolo principale
- I migranti e i rifugiati ricevono spesso un'**assistenza umanitaria di base** al momento dell'arrivo nelle zone di confine (cibo, riparo, acqua, vestiti, ecc.), ma un **sostegno molto più limitato all'integrazione a lungo termine** (ad esempio, assistenza legale e supporto per trovare un lavoro)

Mixed Migration Centre

Progetti in atto - Come Home

- Ricerca sull'accesso all'alloggio per le persone con un background migratorio, con particolare attenzione alla **discriminazione abitativa**
- Avviato nel marzo 2023, implementato da un consorzio di 5 ONG
- La raccolta dei dati sarà condotta a Torino (Italia), Salonicco (Grecia) e Malta (Malta)
- Gli intervistati includeranno **solo migranti e rifugiati con uno status regolare**
- Oltre ai rapporti di ricerca, i risultati confluiranno nello sviluppo di un **kit di strumenti** per prevenire e ridurre la discriminazione abitativa nei confronti delle persone con un background migratorio

Mixed Migration Centre

Progetti in atto - PRIME

- Indirettamente rilevante per il tema integrazione
- Ricerca sull'**impatto dello status irregolare** sulla vita dei migranti, soprattutto per quanto riguarda lo sviluppo di politiche pubbliche e il mondo del lavoro
- Appena iniziato, implementato da un consorzio di 7 centri di ricerca
- La raccolta dei dati sarà condotta in Austria, Svezia, Regno Unito, Italia, Spagna, Grecia, Croazia e Polonia

Mixed Migration Centre

Alcune riflessioni dalla nostra ricerca sull'integrazione di migranti e rifugiati

- I **dati ufficiali disponibili variano notevolmente** da un luogo all'altro e di solito sono limitati ad alcuni profili (ad esempio, migranti regolari o richiedenti asilo)
- I progetti di ricerca delle ONG, dei think tank, del mondo accademico ecc. hanno una copertura geografica limitata e metodologie diverse → **patchwork di informazioni**
- Disponibilità di dati specifici sulla migrazione in luoghi con un'**alta presenza di attori umanitari** VS altri luoghi
- **Focus tematico**: emergenza (es. assistenza) VS integrazione a lungo termine
- **Ambito geografico**: Dati a livello nazionale VS dati a livello locale
- Filo conduttore VS sfide specifiche del contesto e strategie di resilienza

Mixed Migration Centre

Conclusioni

- Necessità di:
  - **Maggiore raccolta e analisi dei dati**, per alimentare lo sviluppo di politiche basate su dati concreti
  - **Maggiore coordinamento** tra le iniziative e coerenza nella metodologia
  - **Più partenariati tra diversi attori**, tra cui le autorità e il mondo accademico/società civile

Mixed Migration Centre

Thank you!

MMC is a leading source for independent and high-quality data, research, analysis and expertise on mixed migration. MMC aims to increase understanding of mixed migration, to positively impact global and regional migration policies, to inform evidence-based protection responses for people on the move and to stimulate forward thinking in public and policy debates on mixed migration. MMC's overarching focus is on human rights and protection for all people on the move

Visit us: www.mixedmigration.org