UNIONE EUROPEA
Fondo Sociale Europeo

MINISTERO DEL LAVORO
E DELLE POLITICHE SOCIALI
DIREZIONE GENERALE PER LE POLITICHE ATTIVE E PASSIVE DEL LAVORO
DIREZIONE GENERALE PER LE POLITICHE DEI SERVIZI PER IL LAVORO

fse per il tuo futuro
Programmi operativi nazionali per la formazione e l'occupazione

LA DIMENSIONE INCLUSIVA DELL'OFFERTA FORMATIVA

Esperienze e percorsi per l'inclusione dei giovani con disabilità psichica

Giulio Iannis

Centro Studi Pluriversum

www.pluriversum.eu

CENTRO STUDI PLURIVERSUM SRL

ISFOL
ISTITUTO PER LO SVILUPPO DELLA FORMAZIONE PROFESSIONALE DEI LAVORATORI

Centro Studi Pluriversum

Strumenti e risorse per vivere la complessità

Centro Studi Pluriversum

Strumenti e risorse per vivere la complessità

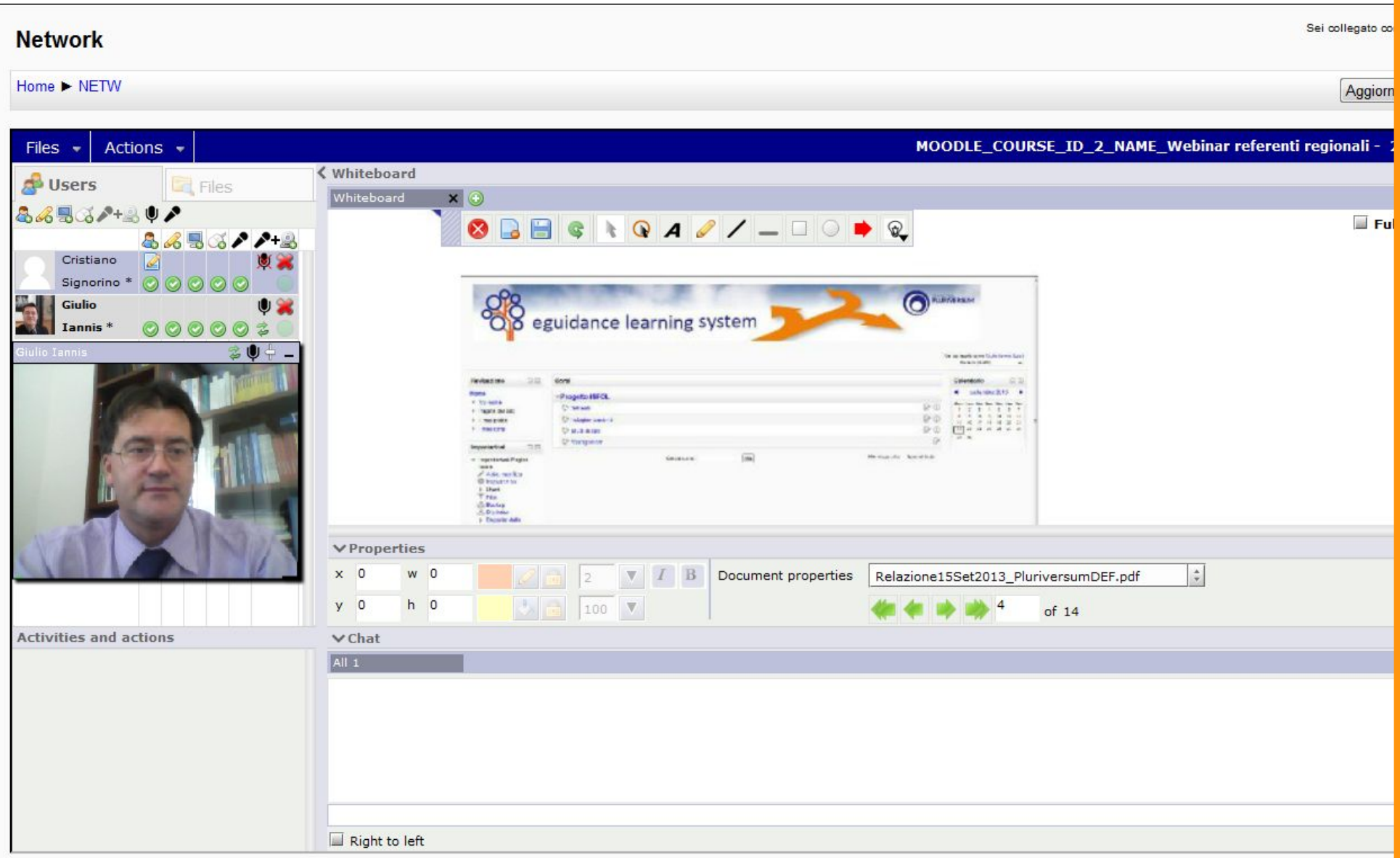

L'indagine nelle scuole

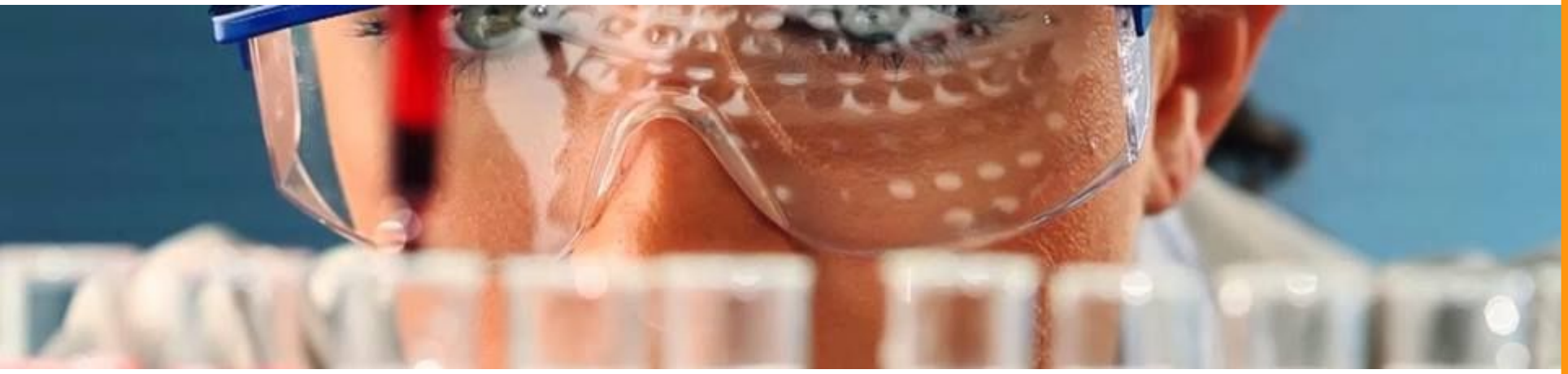

Le esperienze nel racconto dei docenti

La raccolta dei dati

e la compilazione del questionario on line

II riflessione sui percorsi durante i focus group

CENTRO STUDI PLURIVERSUM SR

L'indagine nelle scuole

Il questionario

4 SEZIONI

A: Informazioni generali sull'Istituto Scolastico

B: Descrizione del progetto

C: Descrizione delle figure professionali

D: Bilancio dell’esperienza

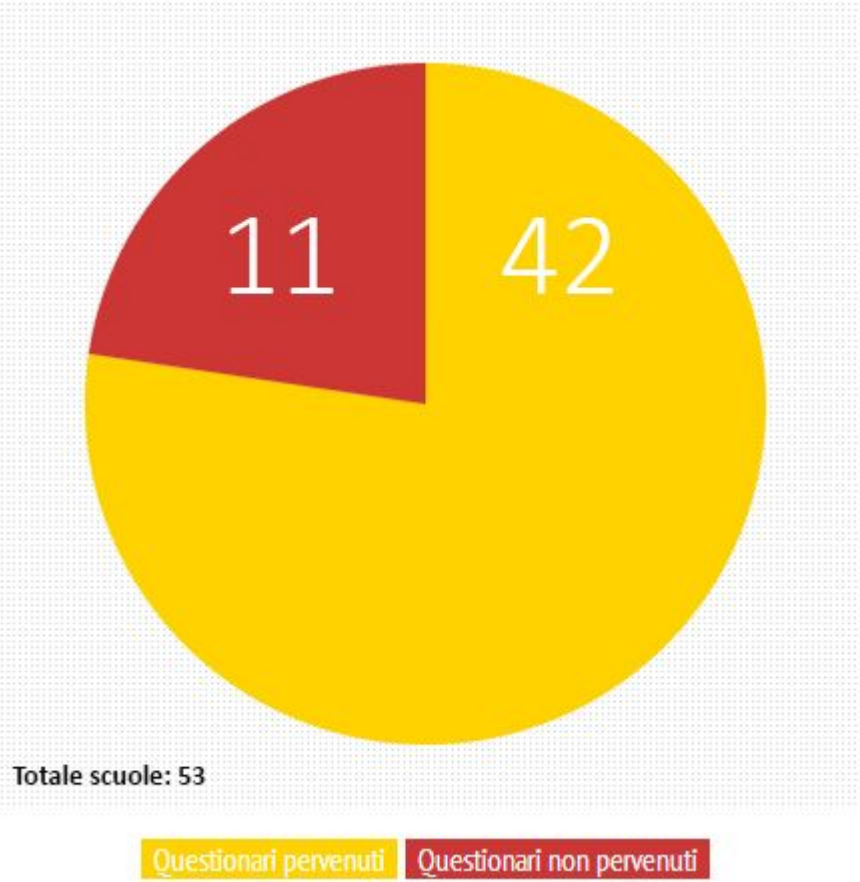

CENTRO STUDI PLURIVERSUM SR

L'indagine nelle scuole

I progetti

azioni innovative in favore

di studenti con disabilità psichica

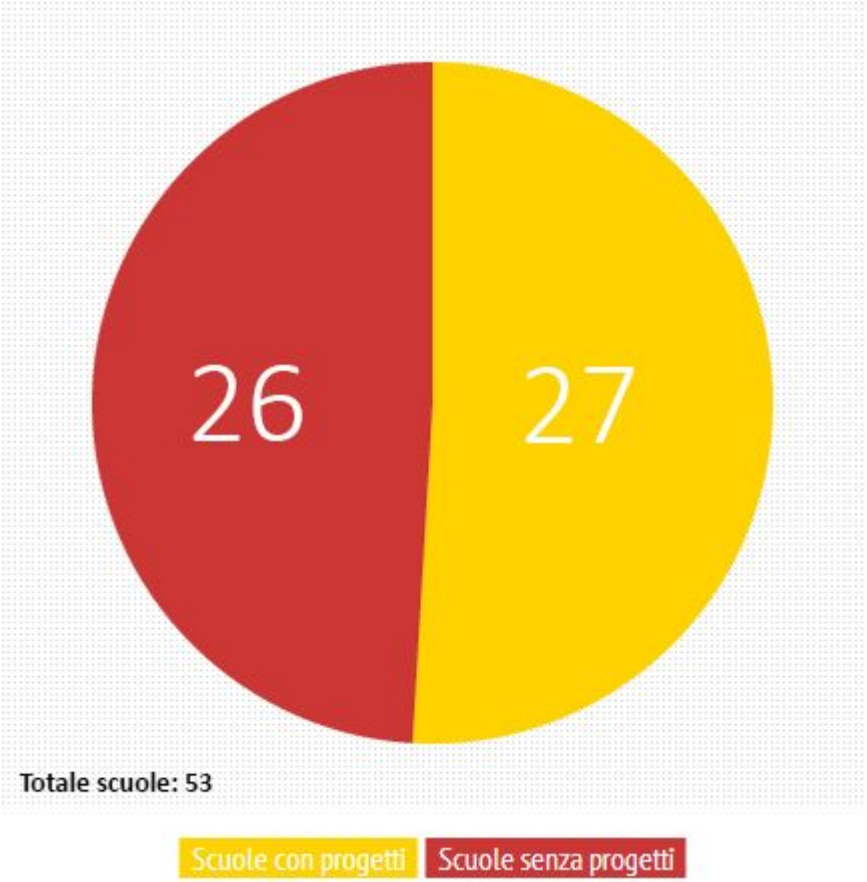

CENTRO STUDI PLURIVERSUM SR

Le esperienze delle scuole

Regione	Numero questionari raccolti	Numero progetti specifici per disabilità	Progetti educativi con attenzione prevalente allo sviluppo di competenze trasversali e rafforzamento del sé	Progetti di orientamento con inserimento lavorativo e/o creazione di impresa	Progetti caratterizzati dall'alternanza scuola/lavoro e stages	Progetti educativi con attenzione prevalente al miglioramento del contesto educativo (servizi, formazione insegnanti)
Campania	10	4	1	1		2
Lazio	11	7	4	2	1	
Marche	5	5	1		2	2
Molise	4	2			1	1
Puglia	12	9	6			3
Totali	42	27	12	3	4	8

I progetti per regione e tipologia

CENTRO STUDI PLURIVERSUM SR

Le esperienze delle scuole

Quali progetti?

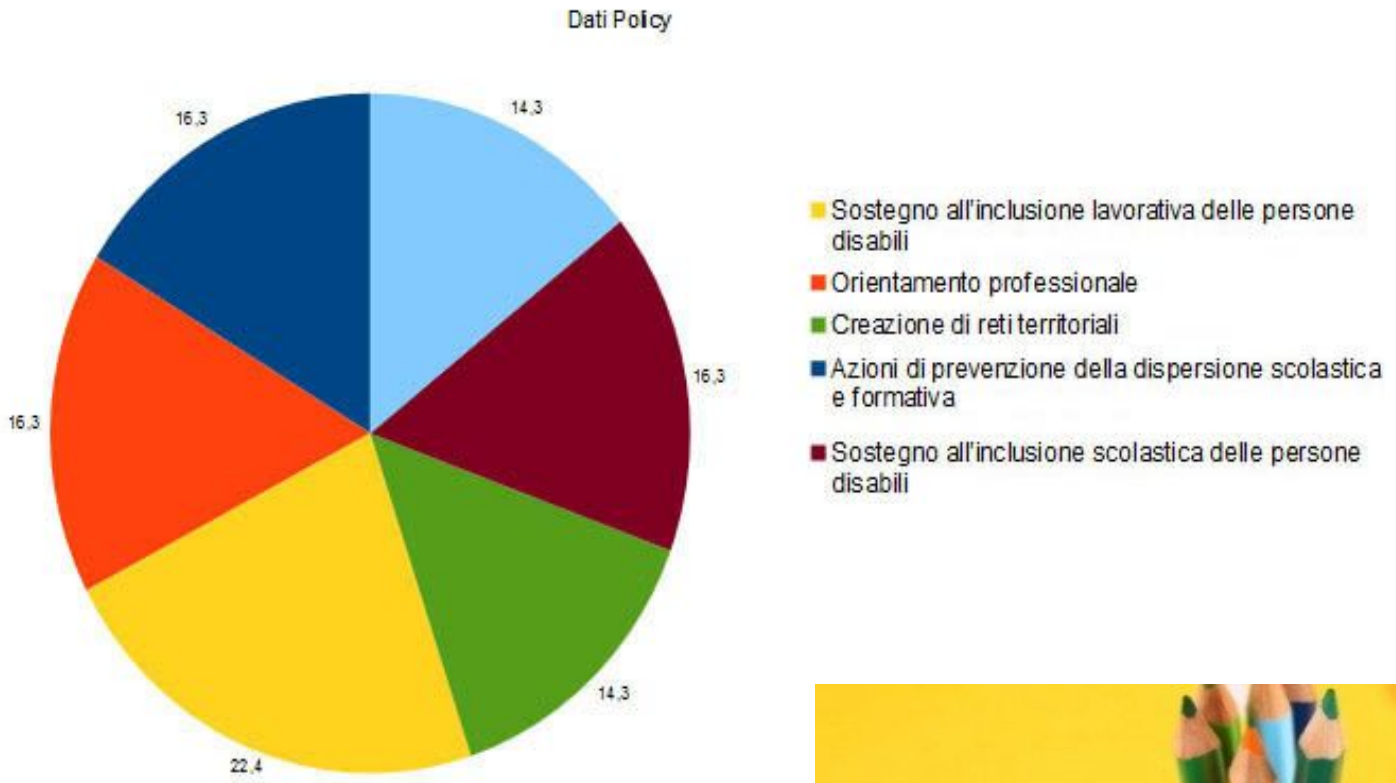

CENTRO STUDI PLURIVERSUM SR

Il modello di riferimento

UN PERCORSO STRUTTURATO IN FASI

> ACCOGLIENZA e ORIENTAMENTO

> FORMAZIONE e TIROCINIO

> ACCOMPAGNAMENTO e INSERIMENTO LAVORATIVO

Il modello di riferimento

CENTRO STUDI PLURIVERSUM SR

Modellizzazione di pratiche di intervento per la transizione scuola-lavoro

Le fasi

L'accoglienza

Conoscenza

Socializzazione

Relazione

CENTRO STUDI PLURIVERSUM SR

Le fasi

L'accoglienza

Colloqui con studenti genitori

Questionari e schede di conoscenza

Percorsi guidati di inserimento

CENTRO STUDI PLURIVERSUM SR

Le fasi

L'orientamento

Esprimere desideri, bisogni, interessi

Esplorare le professioni

Progetto di vita

CENTRO STUDI PLURIVERSUM SR

Le fasi

L'orientamento

Colloqui con esperti

Questionari sugli interessi

Software sulle professioni

Visite nei contesti di lavoro

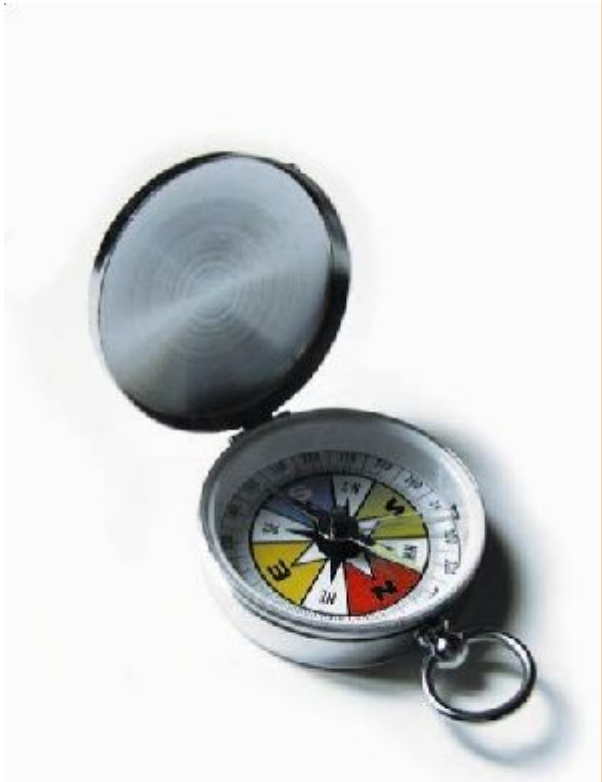

CENTRO STUDI PLURIVERSUM SR

Le fasi

La formazione

Competenze di base e trasversali

Empowerment

Laboratori > Saper fare

Intenzionalità educativa

CENTRO STUDI PLURIVERSUM SR

Le fasi

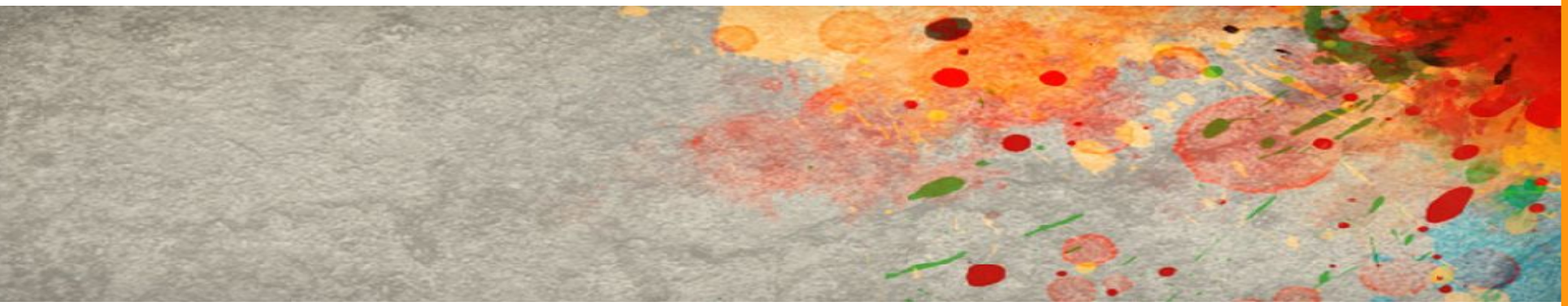

Il tirocinio

Socializzazione al lavoro

Progetto formativo

Consapevolezza > Sapere di sapere

CENTRO STUDI PLURIVERSUM SR

Le fasi

L'accompagnamento

Tutorship

Mentoring

Peer education

CENTRO STUDI PLURIVERSUM SR

Le fasi

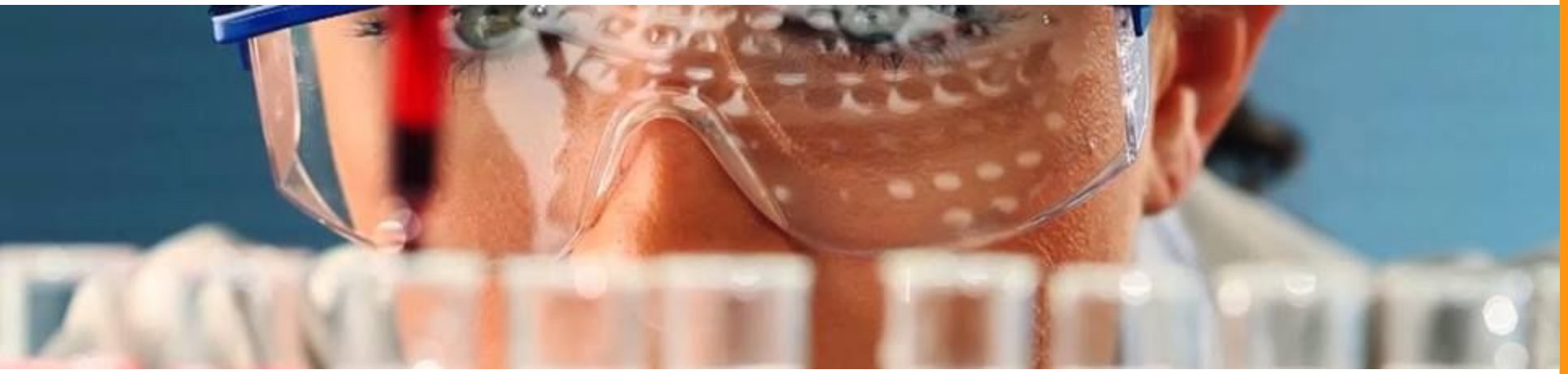

L'inserimento lavorativo

Autonomia

Professionalità

Imprenditorialità

Innovazione sociale

CENTRO STUDI PLURIVERSUM SR

Le azioni di sistema

La creazione di reti territoriali

La formazione dei docenti

La formazione dei genitori

CENTRO STUDI
PLURIVERSUM SR

La trasferibilità

L'uso di metodologie condivise

L'uso di strumenti standardizzati

La sostenibilità economica

CENTRO STUDI PLURIVERSUM SR

La trasferibilità

I focus group regionali

Le reti territoriali

La condivisione di buone pratiche e linee guida

CENTRO STUDI PLURIVERSUM SR

Grazie!

Grazie a tutti i partecipanti e al gruppo di lavoro!

Giulio Iannis

www.pluriversum.eu

CENTRO STUDI PLURIVERSUM SR